

BASE FORTE ENGENHARIA LTDA.

RELATÓRIO FOTOGRÁFICO



5ª MEDIÇÃO

OBRA: REFORMA DO BLOCO 1

Escola Municipal Francisco Souza Costa

Bairro Nossa Sra. De Fátima – Borda da Mata

Período de 07 07 21 à 03 09 2021



Divisória Granito / Azulejo Branco / Instalações Hidráulicas



Divisória Granito /Azulejo Branco/Instalações Hidráulicas



Divisória e lavatório Granito / Cubas em louça / Azulejo Branco/Instalações Hidráulicas



Divisória Granito / Azulejo Branco



Vista azulejo branco /Instalações Hidráulicas



Vista azulejo branco /Instalações Hidráulicas

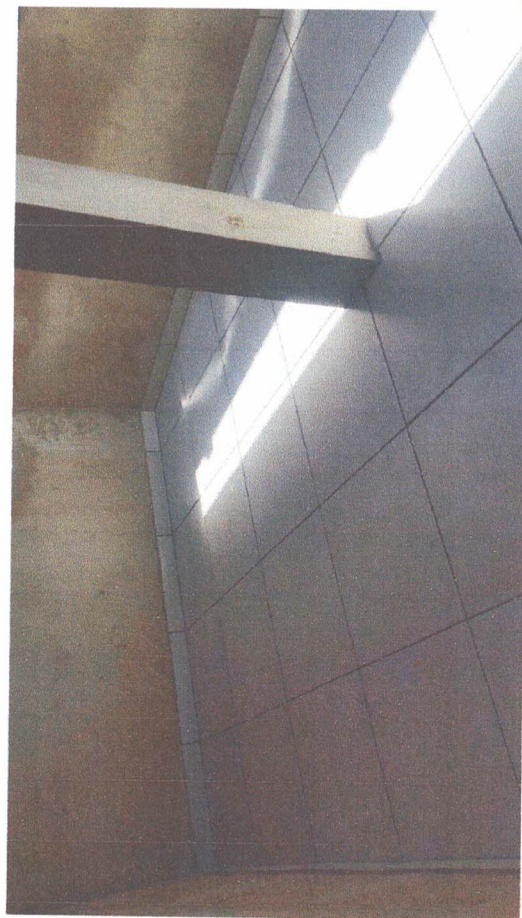

Piso Cerâmico

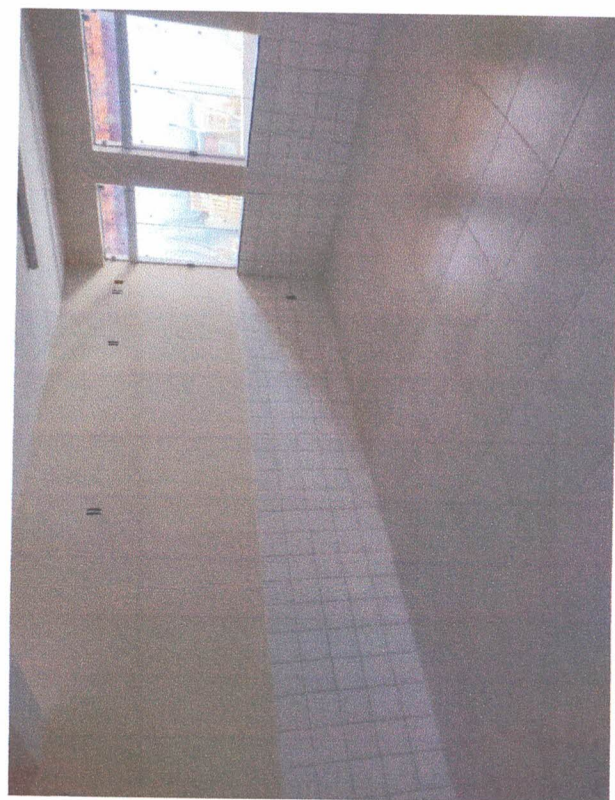

Piso Cerâmico / Azulejo

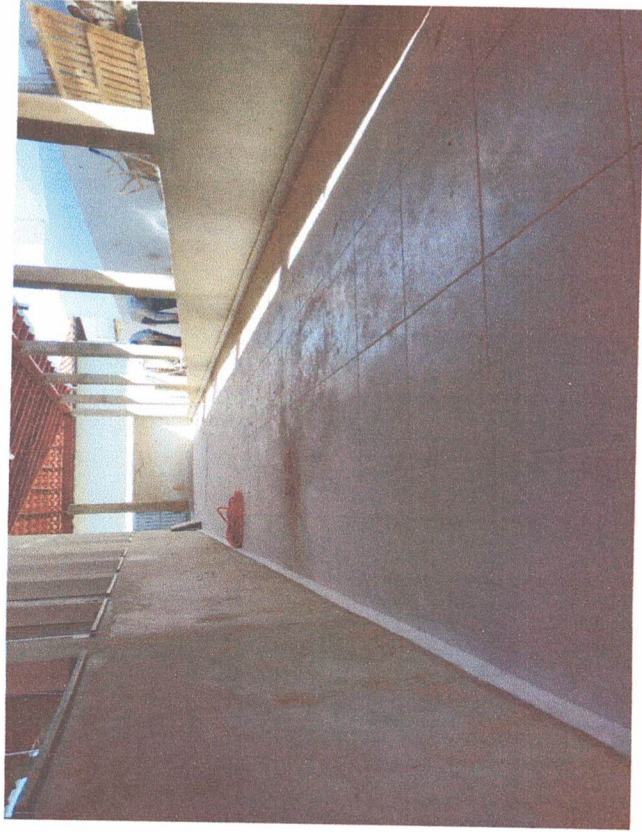

Piso Cerâmico

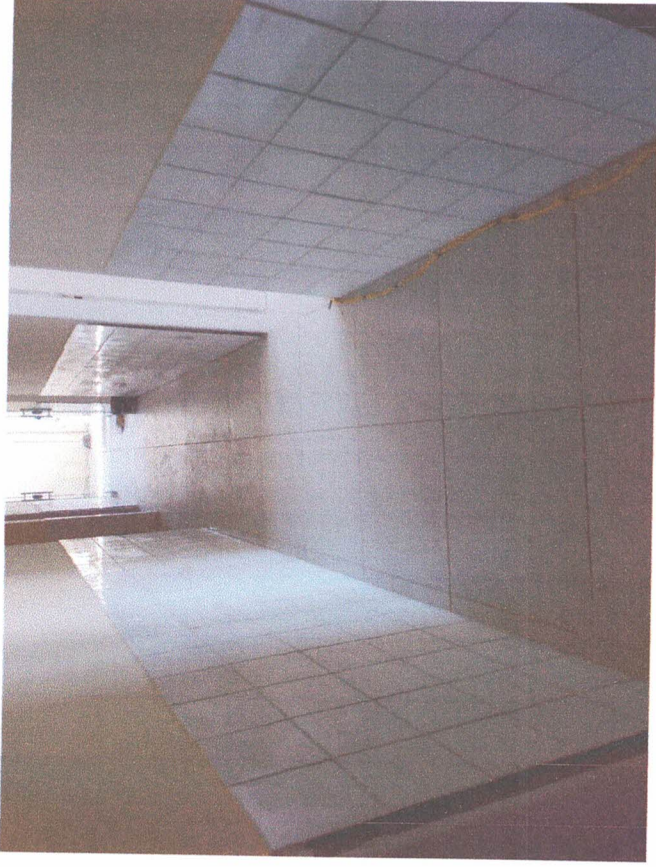

Piso cerâmico / Azulejo



Pontos de instalações Elétricas

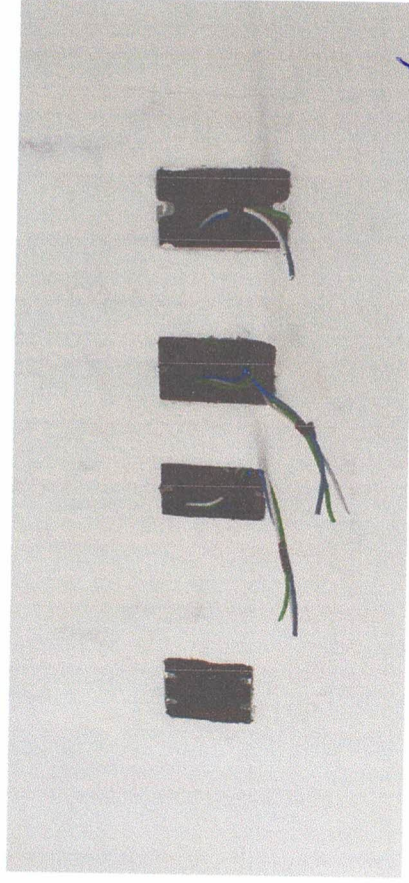

Pontos de instalações Elétricas

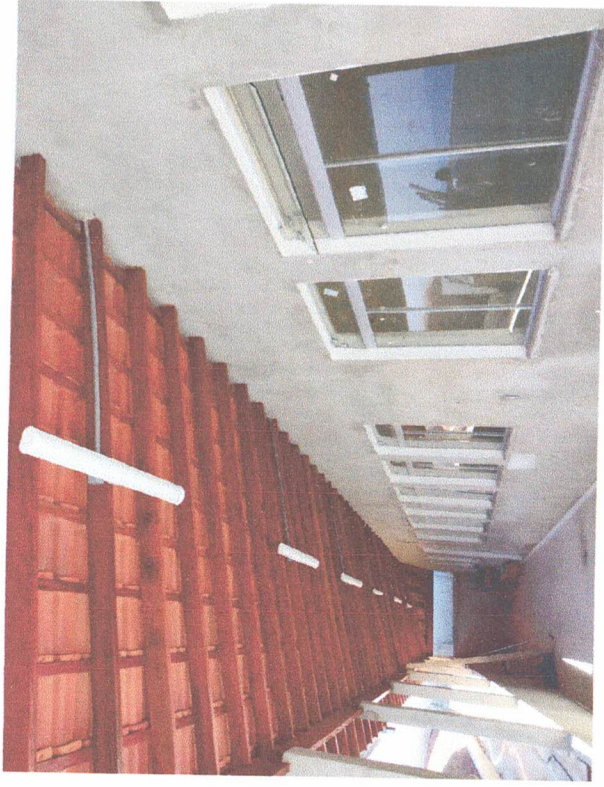

Vista Luminárias – Instalações Elétricas



Vista Luminárias – Instalações Elétricas

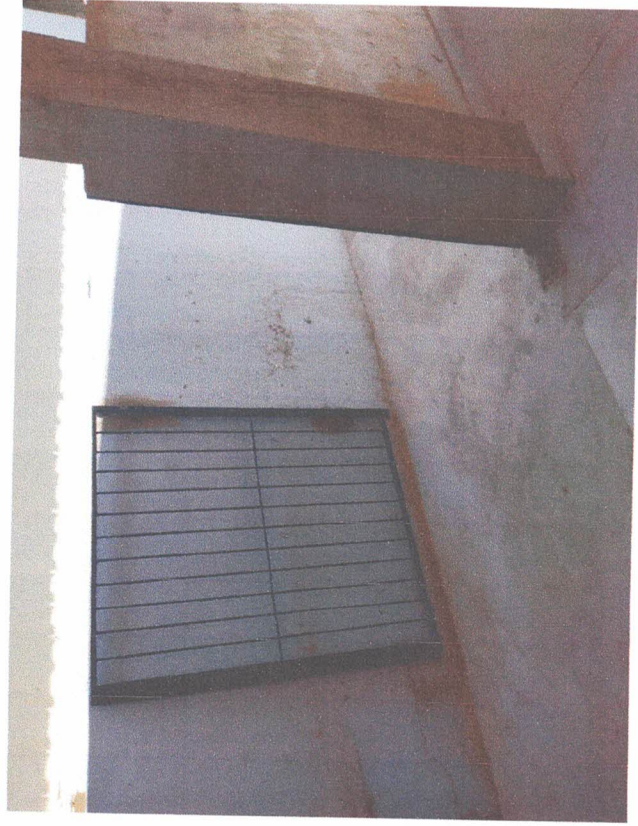

Piso Cimentado / Portão metálico



Pontos Elétrica – Instalações Elétricas

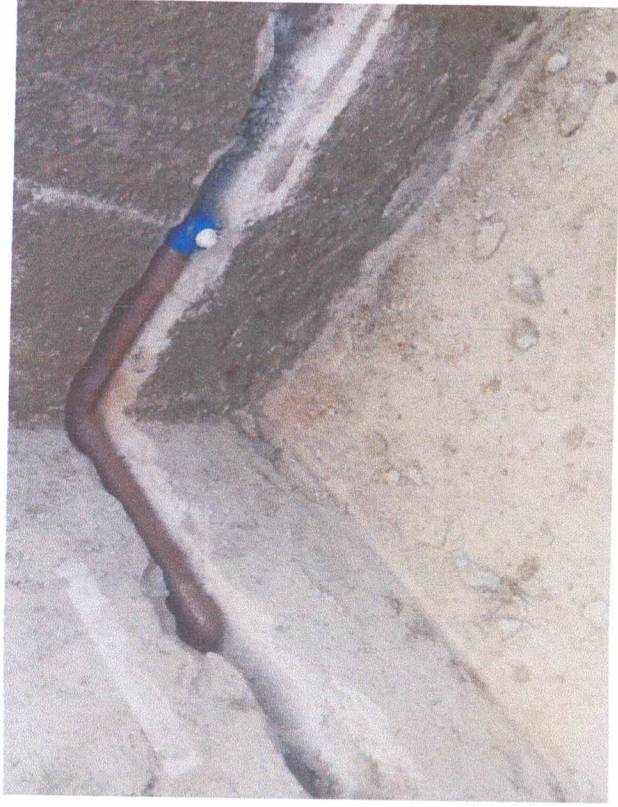

Tubulações Instalações Hidráulicas



Tubulações Instalações Hidráulicas



Bancada Granito / Cubas em Louça / Rodabanca granito



Bancada Granito / Cubas em Louça / Vaso sanitário/ Rodabanca granito



Vasos Sanitários



Bancada Granito / Cubas em Louça / Rodabanca granito



Vista Porta Madeira Pintada



Vista Porta Madeira Pintada



Porta Madeira Pintada



Esquadrias de Vidro Temperado



Esquadria de Vidro Temperado



Esquadria de Vidro Temperado / Porta Madeira



Vista soleira Granito



Vista Emassamento Paredes

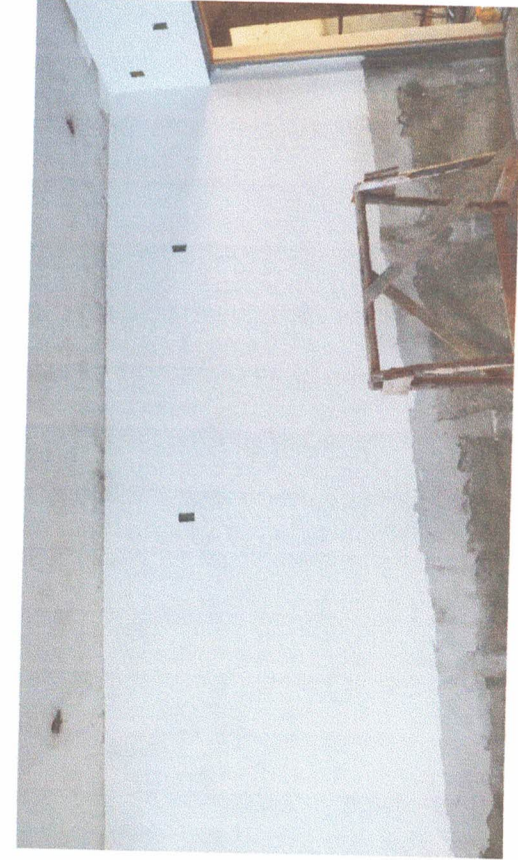

Vista Emassamento Paredes

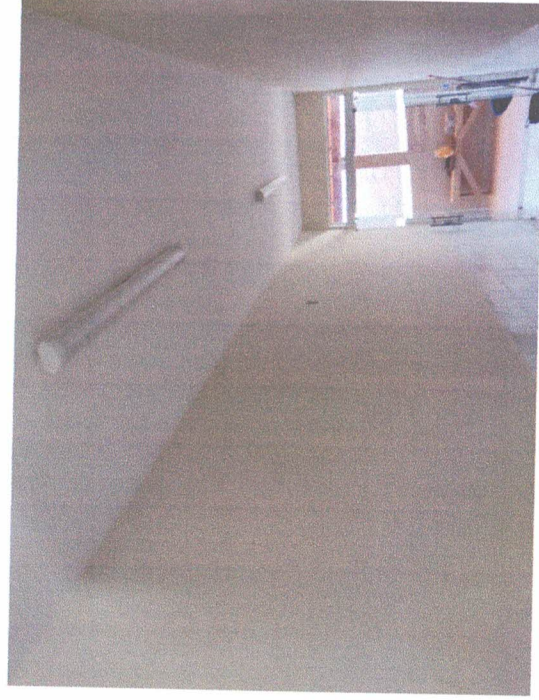

Vista Pintura Tetos e Paredes

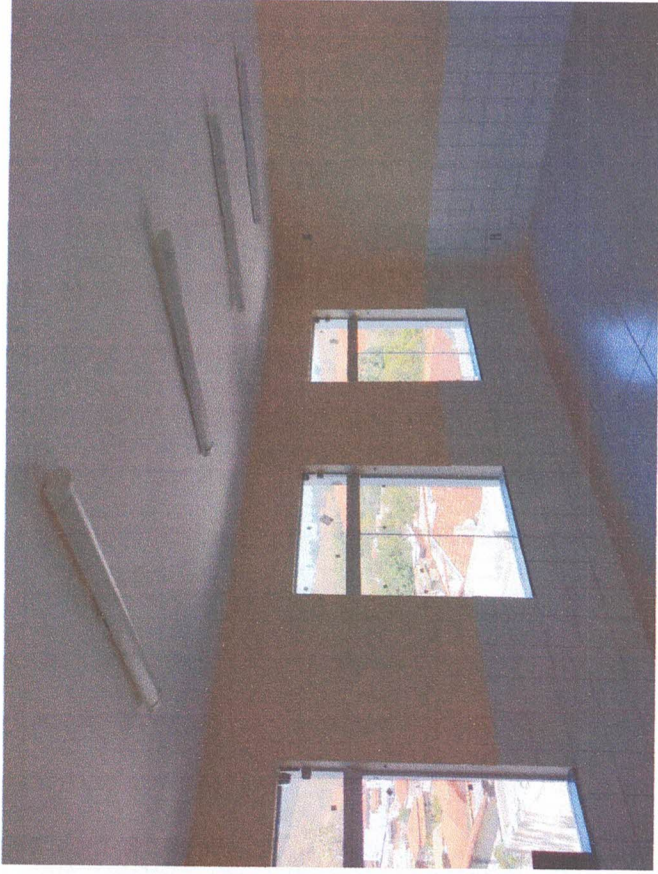

Vista Pintura Paredes e Teto



Vista Muro Divisório



Vista Muro Divisório e Reservatório